

01 PLANTA BAIXA P14V36
ESCALA 1:20

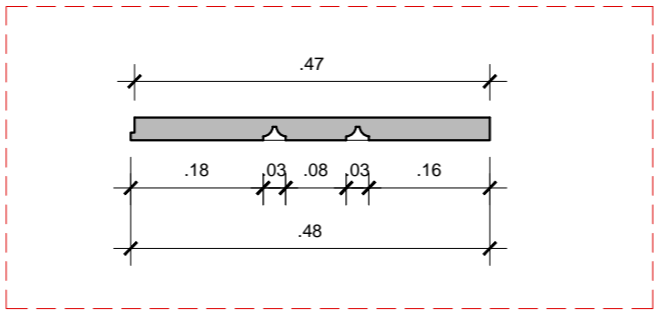

02 DETALHE P14V36
ESCALA 1:10



03 VISTA INTERNA P14V36
SEM ESCALA



04 VISTA EXTERNA P14V36
SEM ESCALA

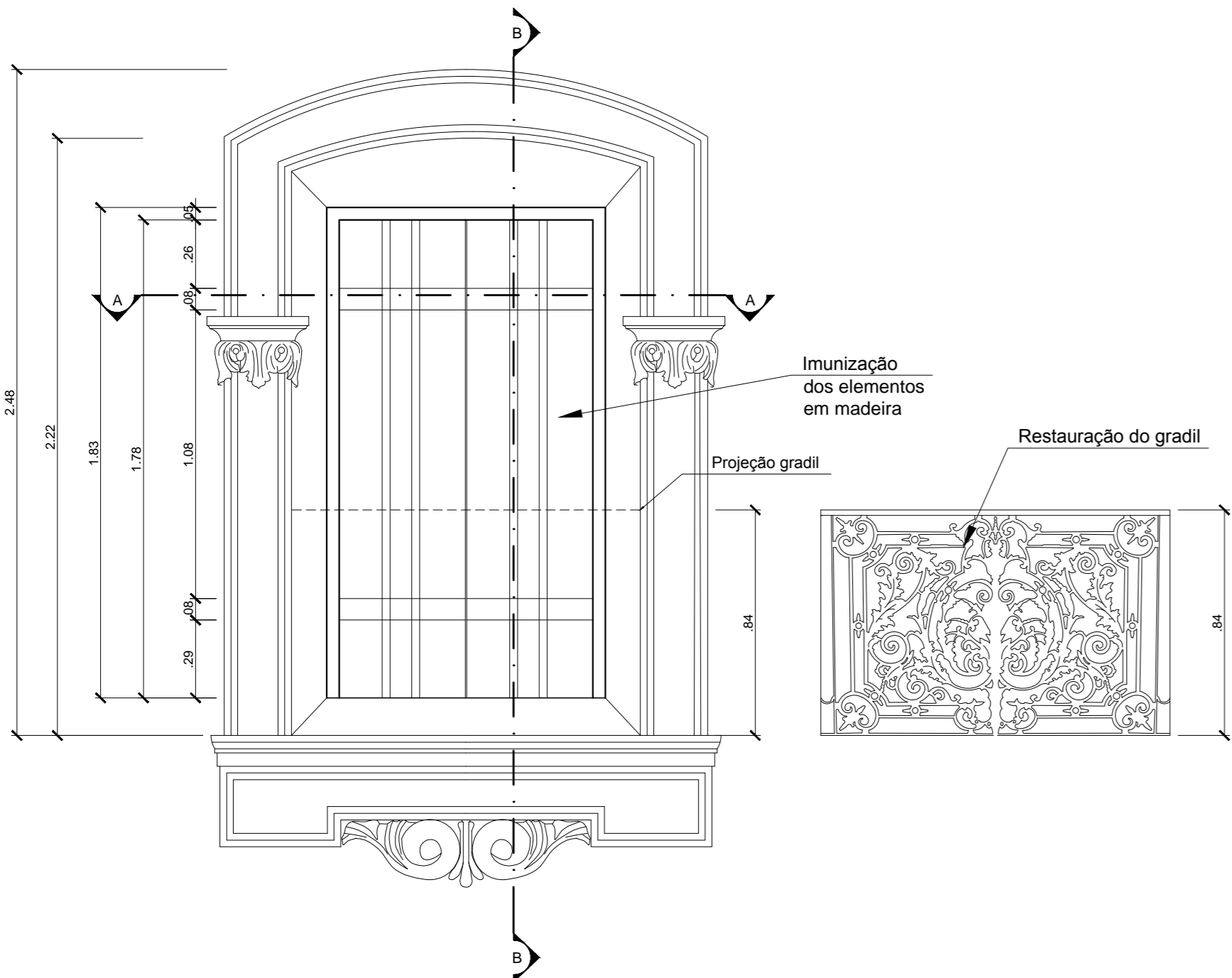
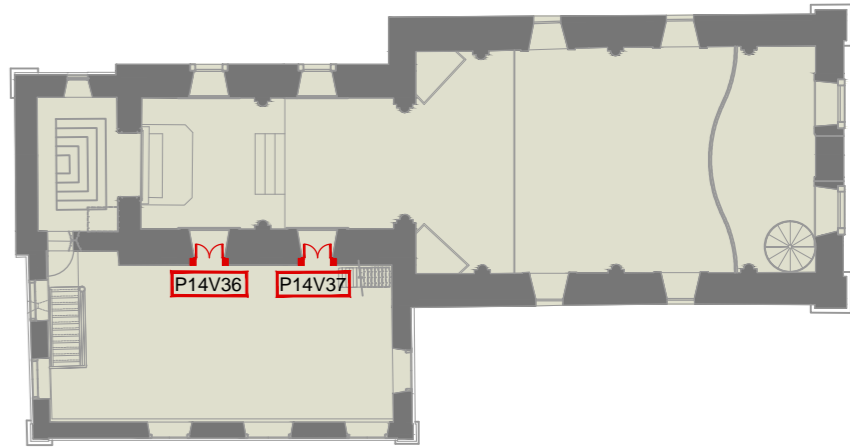

05 VISTA INTERNA P14V36
ESCALA 1:20

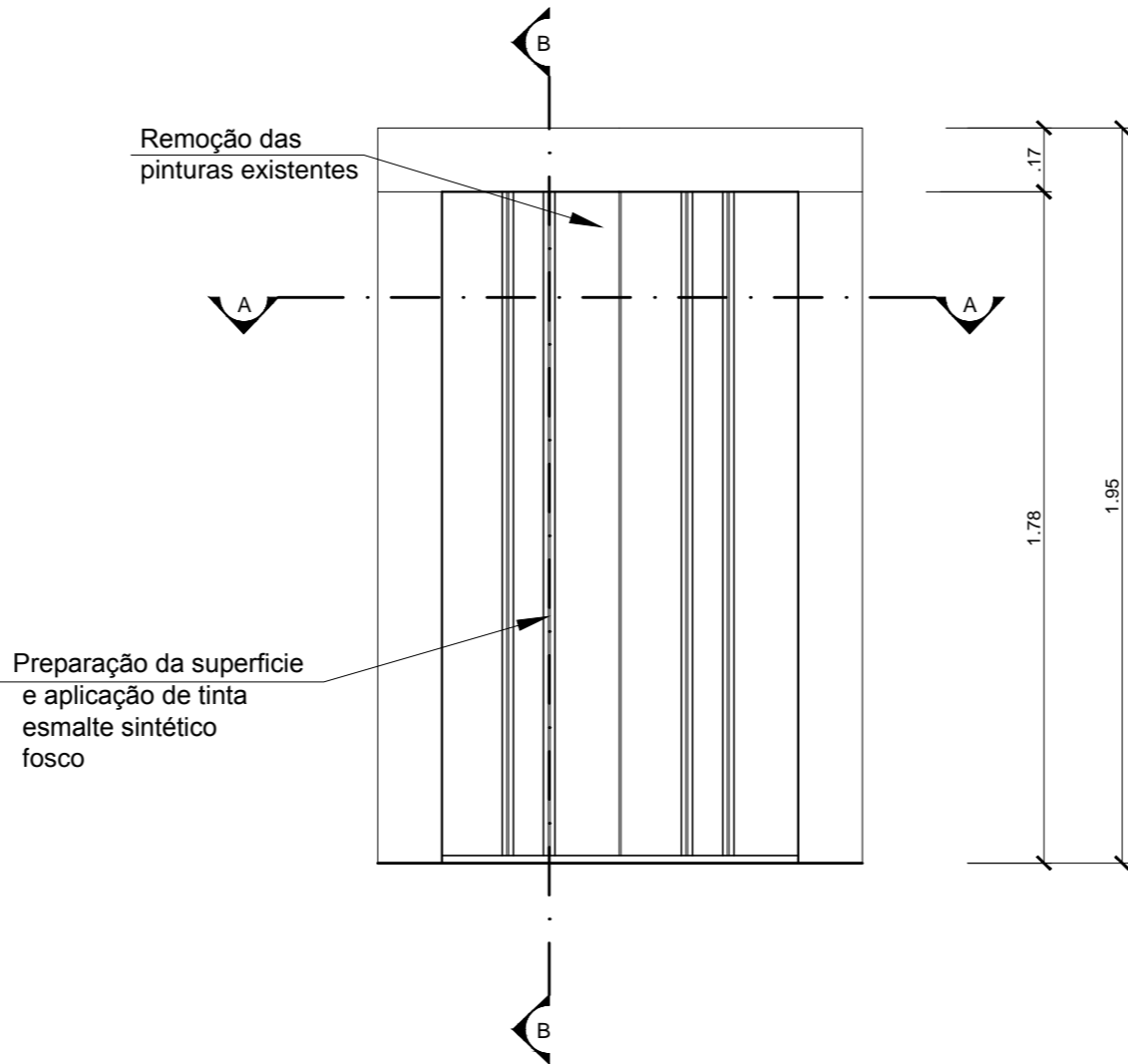

06 VISTA EXTERNA P14V36
ESCALA 1:20

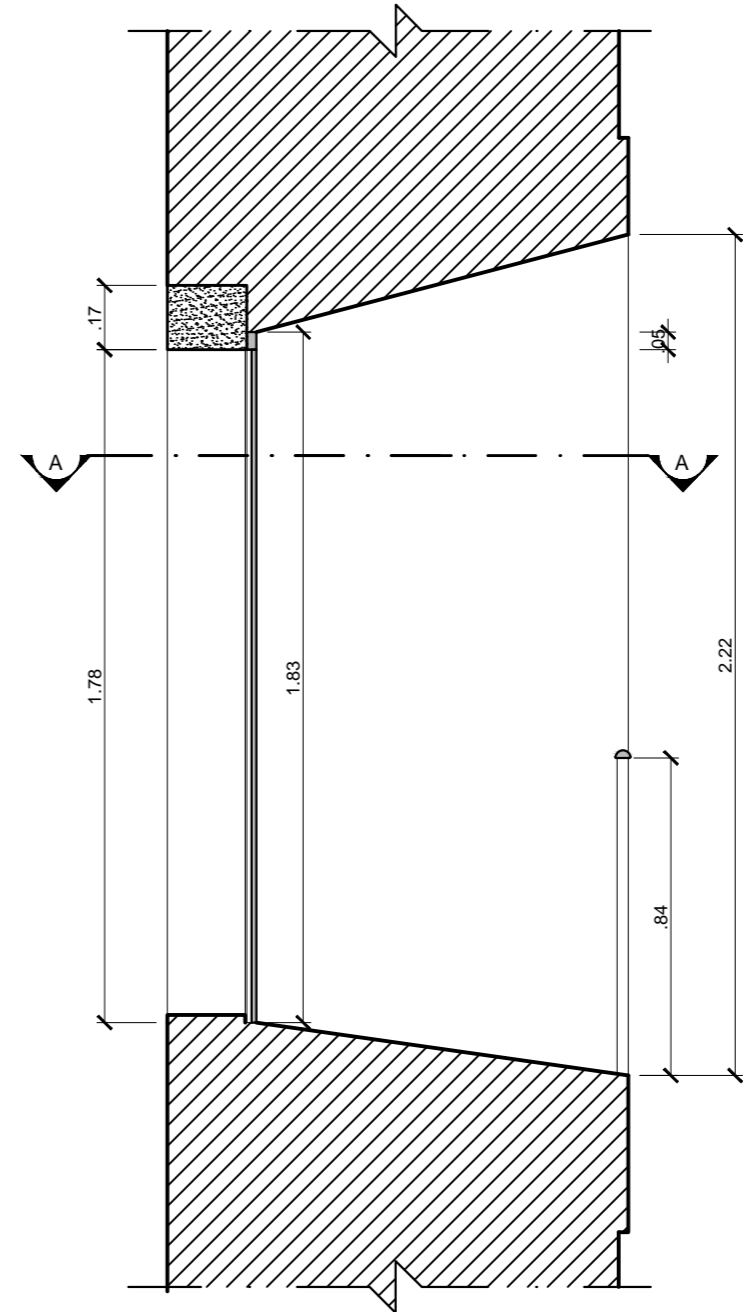

07 CORTE LONGITUDINAL P14V36
ESCALA 1:20

LEGENDAS

	ALVENARIA EM CORTE
	MADEIRA EM CORTE
	PEDRA

QUADRO DE ESPECIFICAÇÕES					
MODELO:	VÃO:	DIMENSÃO	DESCRIÇÃO		PAVIMENTO: 2º PAV.
P14	V36, V37	0,99 x 1,83 (m)	Porta de madeira, retangular, s/ bandeira, com 2 folhas almofadadas de varrer		AMBIENTE: Salão
INFORMAÇÕES GERAIS			ENQUADRAMENTO		
ACABAMENTO:	SOLEIRA:	MATERIAL:	FORMA:	MATERIAL:	ENQUADRAM.:
Esmalte sintético na cor cinza	Pedra	Madeira	Arqueada	Pedra	Arco
FERRAGENS					
3 dobradiças, 1 fechadura, 1 gancho de rede					
OBSERVAÇÕES:					
Na remoção do revestimento existente será deixado obrigatoriamente um testemunho das pinturas encontradas na esquadria através de janelas de prospecção.					
Após a remoção do revestimento e recomposição dos trechos danificados, todo material em madeira deverá ser imunizado.					
A tonalidade do acabamento deverá ser definida no momento da execução através de testes aprovados pela fiscalização patrimonial.					

Projeto:			
IGREJA DE SÃO FRANCISCO DA PRAINHA BEM TOMBADO SITO O ADRO DE SÃO FRANCISCO, S/Nº- GAMBOA / RJ			
Cliente:		Data:	
CDURP		06/2013	
Título da Prancha:		Prancha:	
ESQUADRIAS P14V36 e P14V37		PE-40	
Etapa:		Revisão: 02	Escala: Indicada
PROJETO EXECUTIVO		Arq.: RETRO-P30-CDURP-REST-PE-CE-P40-P14V36_P14V37-R02.dwg	
Execução:		Equipe Técnica:	
retrô RETRÔ - PROJETOS DE RESTAURO email: retroprojetos@gmail.com CREA-DF 1955/D tel/fax: (21) 3258-1834 / 3258 - 1814		Arq. Simone Viana de Siqueira Arq. Walter Vilhena Valio Arq. Wandilson Guimarães CAU 107183-1	
		Bruna Soeiro Bruno Tavares Murilo Ferrari Estagiário de arquitetura	